

Informatie voor verwijzers van de vrijgevestigde psychologen en psychotherapeuten (2014)

Waarom deze brochure?

Deze brochure is bedoeld voor verwijzers van cliënten naar vrijgevestigde gz-psychologen, psychotherapeuten dan wel klinisch (neuro)psychologen. Deze ggz-professionals kunnen zowel in de generalistische basis-ggz als in de gespecialiseerde ggz werkzaam zijn. Er wordt informatie gegeven over de regelingen binnen de vrijgevestigde ggz-praktijk en de beroepsorganisatie LVVP.

Wat is de LVVP?

De LVVP is de Nederlandse Vereniging van Vrijgevestigde Psychologen & Psychotherapeuten die optreedt als belangenbehartiger van ruim 1650 leden.

Aan welke opleidingseisen moet een gz-psycholoog, psychotherapeut en klinisch (neuro)psycholoog voldoen?

Leden van de LVVP zijn geregistreerd in het BIG-register en voldoen daarmee aan de eisen die de overheid stelt aan opleiding en beroepsuitoefening. Een gz-psycholoog heeft na zijn universitaire psychologieopleiding de tweejarige, postdoctorale opleiding tot gz-psycholoog gevolgd; een klinisch (neuro)psycholoog volgde na de universitaire studie psychologie een vierjarige postdoctorale opleiding klinische (neuro)psychologie en een psychotherapeut heeft na zijn universitaire of vergelijkbare opleiding de vierjarige postdoctorale opleiding psychotherapie afgerond. Deze postdoctorale opleidingen bestaan uit theorie, praktijk, supervisie en leertherapie.

Verwijzing naar de generalistische basis-ggz of naar de

gespecialiseerde ggz

U kunt patiënten doorverwijzen naar de generalistische basis-ggz indien er sprake is van een DSM-stoornis. Afhankelijk van de ernst van de problematiek (laag, matig of ernstig), het risico (laag tot matig), lage complexiteit en beloop van de klachten, komen zij vervolgens – op basis van diagnostiek door de ggz-professional- in aanmerking voor een Behandeling Kort, een Behandeling Middellang of een Behandeling Intensief. In geval van blijvende problematiek, komen zij terecht in de Behandeling Chronisch.

Zijn de problemen complexer en langdurend of, bij kinderen en jeugdigen verweven met de gezinsdynamiek, dan kunt u naar de gespecialiseerde ggz verwijzen, waar ook langer durende behandelingen mogelijk zijn.

Voor een adequate verwijzing van patiënten naar de generalistische basis-ggz of naar de gespecialiseerde ggz kunt u gebruikmaken van het nevenstaande stroomdiagram. Daarbij zij aangetekend dat de vrijgevestigde psychotherapeut en klinisch (neuro)psycholoog werkzaam zijn in een multidisciplinaire context. Dit betekent dat de praktijk zo is georganiseerd dat medebehandelaren uit andere disciplines kunnen worden ingeschakeld, als dat voor de behandeling noodzakelijk is.

Vergoedingsregeling

De behandeling van psychische klachten door een vrijgevestigd zorgaanbieder wordt vergoed vanuit de basisverzekering van de Zorgverzekeringswet. De vergoeding geldt niet voor psychoanalyse, aanpassingsstoornissen en 'andere aandoeningen en problemen die reden voor zorg kunnen zijn',

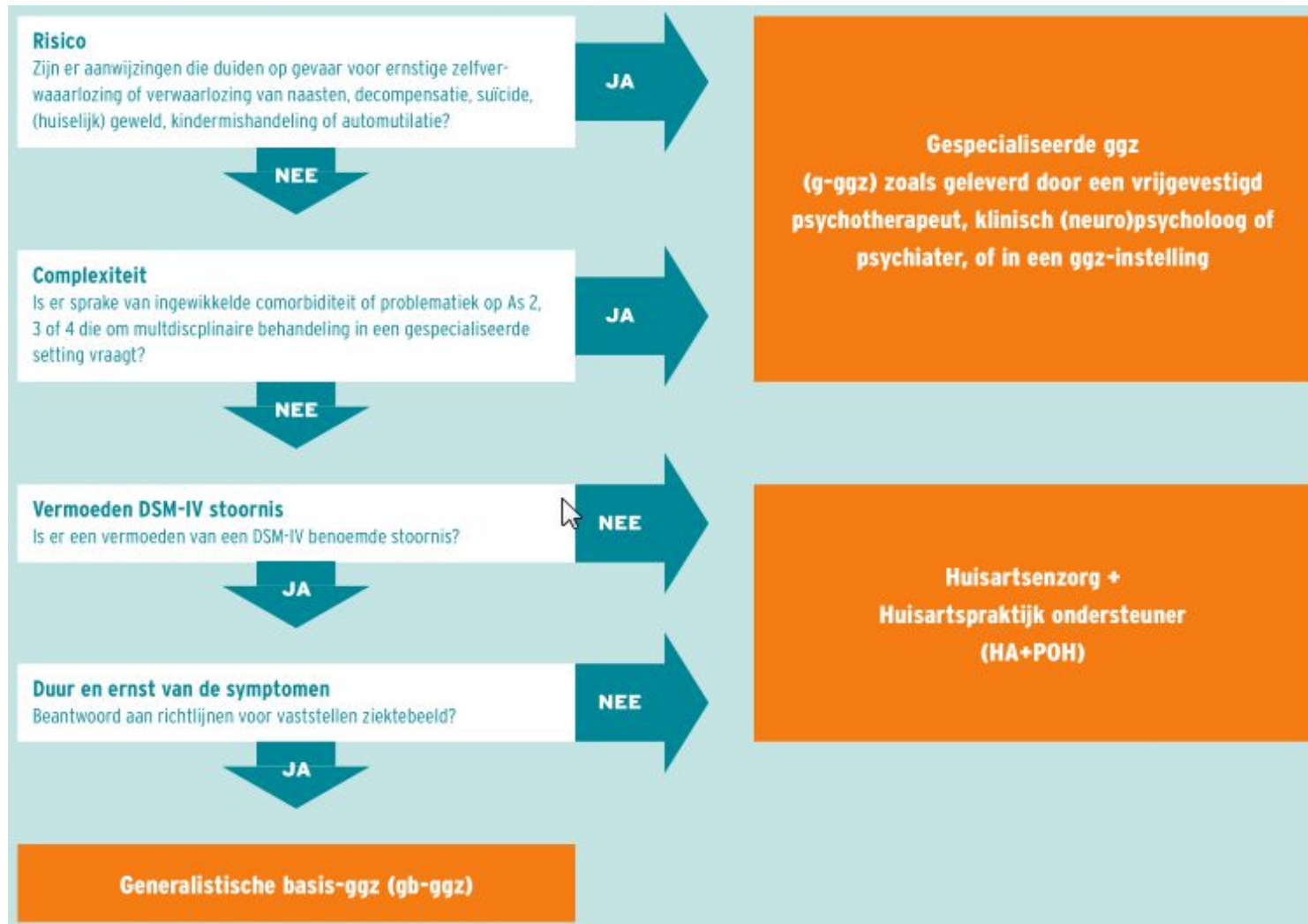

de zogenoemde V-codes. Een uitzondering hierop vormt de behandeling van kinderen en jongeren die slachtoffer zijn van huiselijk geweld en/of seksueel misbruik.

Het wettelijk verplichte eigen risico van € 360 per jaar, wordt door de zorgverzekeraar in mindering gebracht op de vergoedingen.

Na verwijzing door u als (huis)arts voor een behandeling in de generalistische basis-ggz, zet de vrijgevestigde ggz-professional op basis van diagnostiek een behandeling Kort, Middellang, Intensief of Chronisch in.

De verwijsbrief dient te vermelden dat het om een psychische stoornis gaat, zoals vermeld in de DSM-IV, en dat u verwijst naar de generalistische basis-ggz of naar de gespecialiseerde ggz.

Voor een gespecialiseerde behandeling door een psychotherapeut of een klinisch (neuro)psycholoog heeft uw patiënt eveneens uw verwijzing nodig. De betaling wordt geregeld via Diagnose Behandeling Combinaties (DBC's) waarmee de behandelaar de gegevens registreert en declareert. Met klachten over bijvoorbeeld de vergoeding door de zorgverzekering

kan de patiënt terecht bij de onafhankelijke Stichting Klachten en Geschillen Zorgverzekeringen (www.skgz.nl). Hij kan daarnaast een melding doen via www.clientenrechten.nl.

Website en zoekmachine

Om de zorg binnen de vrijgevestigde praktijk zo toegankelijk mogelijk te maken voor u en voor uw patiënten, heeft de LVVP op haar website (www.LVVP.nl) een zoekmachine geplaatst, waarop per regio/plaats gezocht kan worden naar vrijgevestigde gz-psychologen en psychotherapeuten/klinisch (neuro)psychologen. De database biedt uitgebreide informatie over de aangesloten zorgaanbieders. De site voorziet daarnaast in informatie over de vergoedingsregelingen, de klachtenregeling, beroepscode en cetera.

Uitvoering en kwaliteitsbewaking

Vrijgevestigde gz-psychologen en psychotherapeuten/klinisch (neuro)psychologen, aangesloten bij de LVVP, voldoen aan de kwaliteitscriteria voor de vrijgevestigde praktijk, die een weerslag vormen van de bestaande wet- en regelgeving voor de ggz-sector. De LVVP controleert de toepassing van deze criteria door haar leden via de verplichte vijfjaarlijkse praktijkvisitatie. Deze kwaliteitscriteria kunt u als brochure opvragen bij de LVVP. De LVVP heeft sinds 2011 een eigen ROM-portal, voorzien van vragenlijsten waarmee het verloop van de therapie kan worden bewaakt. Bijna tweederde van de LVVP-leden neemt deel aan de portal. De LVVP wil op basis van de (gepseudonimiseerde) gegevens een taal voor kwaliteit ontwikkelen.

Beroepscode en wettelijke bepalingen

Vrijgevestigde gz-psychologen en psychotherapeuten/klinisch (neuro)psychologen zijn bij hun beroepsuitoefening gehouden aan de beroepscode, zoals die door het Nederlands Instituut van Psychologen (NIP) respectievelijk de Nederlandse Vereniging voor Psychotherapie (NVP) zijn opgesteld, en aan de regelgeving krachtens de WGBO en de Wet Klachtrecht Cliënten Zorgsector.

In dit kader kent de LVVP een klachtencommissie waar alle leden bij aangesloten zijn.

Gz-psychologen en psychotherapeuten/klinisch (neuro)psychologen vallen sinds de inwerkingtreding van de Wet BIG tevens onder het tuchtrecht (zie onderstaand de adressen van de Tuchtcolleges).

Overige folders en brochures verkrijgbaar bij de LVVP:

- Informatie over de Nederlandse Vereniging van Vrijgevestigde Psychologen & Psychotherapeuten
- Informatie voor cliënten van vrijgevestigde psychologen en psychotherapeuten
- Kwaliteitscriteria voor de vrijgevestigde praktijk
- Informatie over de ROM-portal van de LVVP
- Informatie over kinder- en jeugdpsychologen en psychotherapeuten, lid van de LVVP

Voor nadere informatie kunt u contact opnemen met:

Nederlandse Vereniging van Vrijgevestigde
Psychologen & Psychotherapeuten (LVVP)

Maliebaan 87, 3581 CG Utrecht

T (030) 236 43 38

F (030) 236 43 29

E info@LVVP.nl

www.LVVP.nl

Cliënten van vrijgevestigde gz-psychologen en psychotherapeuten/
klinisch (neuro)psychologen kunnen zich door het LVVP-bureau laten
informereren over klachtbemiddeling, of rechtstreeks een schriftelijke
klacht indienen bij:

Klachtencommissie LVVP

Postadres:

Mr M.J.J. de Ridder, ambtelijk secretaris

Postbus 13086

3507 LB Utrecht

klachtencommissie-LVVP@kbsadvocaten.nl

Overige adressen:

Centraal Tuchtcollege voor de Gezondheidszorg

Postbus 20302, 2500 EH Den Haag

Tel. 070 340 54 17

www.tuchtcollege-gezondheidszorg.nl

Regionale Tuchtcolleges:

Regionaal Tuchtcollege Groningen

(Groningen, Friesland, Drenthe)

Postbus 11144, 9700 CC Groningen

Tel. 050 599 26 41

Regionaal Tuchtcollege Zwolle

(Overijssel, Gelderland, Flevoland)

Postbus 10067, 8000 GB Zwolle

Tel. 038 888 44 44

Regionaal Tuchtcollege Amsterdam

(Noord-Holland, Utrecht)

Postbus 84500, 1080 BN Amsterdam

Tel. 020 301 25 10

Regionaal Tuchtcollege Den Haag

(Zuid-Holland, Zeeland)

Postbus 97831, 2509 GE Den Haag

Tel. 070 350 09 73

Regionaal Tuchtcollege Eindhoven

(Noord-Brabant, Limburg)

Postbus 61, 5600 AB Eindhoven

Tel. 040 232 85 99